PICTORIAL SHANGHAI

民國二十年三月十二日

上海畫報

中華郵政特准掛號立劵之報紙
▶每三日出一張售大洋四分◀

第六八二期

▲本報價目
本埠、三月大洋四角、半年大洋一元一角半、全年二元二角、外埠、連郵費三月大洋四角五分、三個月大洋一元三角五分、半年二元、全年大洋五元、郵票一分為限、以上不收九五折算、上海及平街等價目

▲廣告刊例
新聞欄中(每方寸)中縫、欄內(每方寸)四號字每格、一元半、均以一格起碼、封面欄每格、大約十五字為一方、另議、

■陳友仁夫人張荔英女士之又一影■
（剪風贈）

▽……定閱本報一年……△

贈送新山海經一部

二月一日起
以贈完爲止

張秋蟲先生之新山海經、傳誦一時、最近本報大批購進、贈送定閱諸君、自二月一日起、凡訂閱本報全年一份者、收大洋伍元、概贈新山海經一部、另售須大洋貳元伍角、如須本報郵寄者、請附郵費二角一分、凡定半年二份者、照例贈送、

THE FOREMOST PICTORIAL JOURNAL EVER PUBLISHED IN SHANGHAI. PUBLISHED EVERY 3 DAYS. ESTABLISHED 1925

張秋蟲先生傑作

新山海經

全書計五厚册、定價大洋五元、特價二元五角、外埠加掛號郵費二角一分、全書回目自第二十六回至五十回如次、

第二十六回 錦襪弓鞋爲官調女婢 金蓮細軸名士媚男娼
第二十七回 榻上送行寒窗案贈 車中教慾盥手生香
第二十八回 河畔嘗大蘸放鴿呻 芹剪試膏納鳴鳴私語
第二十九回 蔣任移交肩頭一片玉 春風不度月下半開門
第三十回 枕流漱石覺說試番粧 慕草粘花投實驚豔魅
第三十一回 紅丸挺擊嚇暗驚奇 標袱翻盤叢駭呼救
第三十二回 小女義凝相思懸襲餌 歡爆鐵宕結客依裙腰
第三十三回 桃花錦浪蕭寺參禪 玉液瓊漿香殘紀豔
第三十四回 一夜新香道人辭仰 駢枝沙蟬蛩地回旋
第三十五回 奇方醫失戀四兩豬油 大道可生財一雙狗腿
第三十六回 苦盡甘來因傷知肉味 魂飛魄散借債打茶圍
第三十七回 翠袖鴛鴦倫常慘變 青樓珠箔聯姻愚因緣
第三十八回 筆尖橫掃豔窟談文 紙上輕描借門鷺字
第三十九回 嘲蕊吹花離魂疑倩女 含醇抱樸前度讓劉郎
第四十回 蝶浪蜂狂詩人碰壁角 鴛忙燕亂主任出風頭
第四十一回 持盤把酒雅士遑難談 弄月吟風才人施絕技
第四十二回 姝閣揮毫罵人緒譜牒 參軍落帽韻事記文壇
第四十三回 淼淼清波吐吞鐵柱 蠟蠟肉椅突起蒼頭
第四十四回 外物驕人驅車告貸 前門拒虎拔幟先登
第四十五回 百鍊鋼柔將軍曳白 五銖衣重姹女流黃
第四十六回 班齊玉筍菊部迎鑾 惡群桃枝花叢鬪鬼
第四十七回 臺下求鳳入門登雪嶺 帳中說戲擂鼓戰金山
第四十八回 心期連理樹梅袖工啼 臺腊一元錢揮金買罵
第四十九回 慾壑飽填夏姬劍嫪毐 沙場醉臥羅漢請觀音
第五十回 鬼話蟬嫣捨身投逝水 妖姬戲辦隔室送秋波

黃石屏入門 方愼盦金針醫士

診治科目

中風不語	半身不遂	偏正頭風	肺癆咳嗽	腎虧色癆
各種臌脹	膈食胃岩	肝胃氣痛	腹脹痞塊	各種疝氣
遺精陽痿	五淋白濁	項背強痛	腰股膝痛	鶴膝痛瘋
月經不調	乾血痛經	血崩下漏	五色帶下	婦人不孕
懷孕吐嘔	喉風喉閉	爛喉痧症	內外目障	風火目疾
各種牙病	文武癡癲	各種痼症	大便下血	脫肛痔漏
瘰癧結核	痰喘氣喘	乳岩結核	傷寒黃疸	男女陰寒
小兒驚	大麻瘋	鵝掌瘋	骨糟瘋	耳聾
鼻塞	腦漏	皺鼻	腸癖	腳氣
久瘧	疔瘡	疰夏		

一切年久不能收口之外症及險惡沉疴等急症

診例

門診二元四角、上午十時至下午二時、出診界內十元、路遠照加、下午三時至八時、每日五號、遠診面議、通函論病十元、膏九方十元、空函不復、貧病不計

▲寓上海新閘路和樂里一四八八號

蜀產銀耳公司

本公司創設四馬路望平街中市專售四川高等銀耳暨參燕土產試與別家比較大有霄壤之分特別廉價藉酬諸君惠顧之雅意如蒙採購竭誠歡迎

本公司謹啓

電話六八三一七

□啼笑因緣影片中胡蝶女士之鼓娘時代之沈鳳喜□

□方廬琴酒記

（俞俞）

丹翁于三日有「詩曰、何時方針神、招飲我俞逸、果也、針神方慎齋先生于七日設春宴新閘路和樂里寓廬、愚以七時往、車中遇周瘦鵑先生、因與同赴、時叔鸞石君光鑫半狂舍予慕唐濟犇慈珠天翁轉陶鎮潮諸君已先在、主人以素冊請來賓簽字、未幾、即入席、愚與半狂一再大醉、至是咸有戒心、而主人殷勤勸酒、嚴於軍令、愚笑曰、方廬不翅方壺矣、衆亦軒渠、席上半狂舍予鎮潮盛繩明星之國產第一有聲片歌女紅牡丹之佳、當二日試映光陸大戲院、愚得東欲去未果、聞之神往、酒半闌、微雨霏花晃仲吉光雄飛聽潮夢実又先後至、聽潮轉陶素不能飲、以主人勸竟盡二大觥、我儕益不勝酒、及客散愚與半狂獨留、清談移時、半狂方君于愚爾事規勸、感不可言、主人擅畫、擬與夏中合作粥扇、室中張素琴二、其一主人去歲所得爲大休和尙製、有周夢坡居士題跋、然賓殊不及舊藏、知方君固精此道者、遂以爲請、先焚名香、鼓陽關三疊、意境悄然、所未嘗聞、主人之多才多藝、于此可見、深幸被酒以饜飫耳福、宜向諸友矜獨得之秘矣、

□旅津名閨秀石美齡女士□（周玉麟贈）

□啼笑因緣影片中夏佩珍女士之關秀姑（山寺鋤奸之一幕）□

□滬大英語雄辯記

（阿靈）

□女生……洋洋得意

□男生……甘拜下風

前晚以友人之約、驅車往滬江大學、參見該校男女生之英語辯論會、有頗足記者、按歷來各校舉行之辯會論、輒者一語甫終、即有鼓掌喝采者、頗足以擾講者之心緒、是晚每一講畢、均無鼓掌喝采之事、秩序絕佳、計時員二人、其一于演說時間將罄前一分鐘起立、至時、二人一致立定、演者雖有千言萬語、亦祇能戛然而止矣、其難在于此短促時間內、作有統系而又得力之言詞、且須有從容之態度、優美之姿式、愚于滬大諸君備至欽佩、以其克具此數端也、是晚辯題爲「俄日兩國孰爲中國之患」、正面爲俄國、反面爲日本、辯論員分甲乙兩組、每組三人、甲組全屬女生、若王貝蒂女士、俞珍女士、胡璟蘭女士、乙組除李文華女士外、一爲陳家半君、一爲莫君、均雄辯滔滔、操英語極流利、甲組中之胡女士、姿態佳美、吐辭亦極清脆、娓娓講來、不徐不疾、尤爲生色、甲組女生論俄國之侵略中國（一）侵我邊疆（二）圖謀危害我國政府（三）傳佈赤化、凡此種種、國家社會人民、均同時蒙受其患、每至動人處、都有不禁喝采者、以格于規例、即鼓掌亦絕鮮、主反面之乙組、則痛論日本政治家之野心、亦分三層、（一）取我台灣及高麗、藉（二）以鉅款借與軍閥、藉延長我國之內亂、（三）在我國設立砲台無綫電台、以侵我國土地、陳莫諸君講來、亦極聳人聽聞、與甲組之胡王女士等、可謂針鋒相對、然結果甲組勝利、是夕校長劉湛恩博士亦爲評判之一、乙組之傑足引爲自慰者、則三評判員中、有一某教授則主乙組得勝、聞該校自有辯論會以來、男女混合則以此次爲嚆矢、且又屬女生得勝、故一般倒戈之男同學、尤爲喜形于色云、

★　★　★

□名伶小振廷近影□（朱鳳蔚贈）

□新奇竊案

（阿靈）

□科發藥房之賊……原來自己店夥

科發藥房自年前改組後、營業頗稱不惡、詎前月有店夥二人串同竊物出外、直至五日始被經理發覺、其法亦頗新穎、則以同黨之一飾顧客前來購物、櫃員照單配發、既不取値、亦不登記、顧客取物後、即乘人不察、傳授至預候藥房門口之另一同黨、復返身入內、佯作購物詢價之狀、計自此法施行以來、該藥房先後被取去貨物一百九十九元七角之鉅、昨日適經理在旁督察、當場偵出、遂鳴捕將該假冒顧客之竊賊及櫃員一併送交捕房、隨解往特區法院、據供尚有主使之楊某、家住閘北虬江路十五號、配藥單亦係楊某書寫等語、某捕按址前往、適楊外出、當查出被竊藥品無數、後在法租界某燕子窠內將其拘獲、楊自認主使行竊、遂判監六月、其餘同黨二人、各押三月、此事各大報均未紀載、爰補記於上、以見近日人心之難測也、

□哈同近狀

（摩靈）

猶太富商哈同之病、數月猶未霍然、蓋老年氣喘、非一旦所能奏效也、聞哈本人頗信中醫、當病重時、延某西醫往診、投以安眠等藥、反見加劇、哈同夫人憨然憂之、始由某君之介、延名醫王仲奇往診、近日可進湯飲、幷能平臥若干時、病勢已見減輕、于是哈之家人、咸欣欣甚有喜色、以一八十歲之老人、患此等轉重之症、猶能轉危爲安、天之待富人、亦可謂厚矣、

【□聯華新片阮玲玉女士主演之「戀愛與義務」之一幕□】

上海商業儲蓄銀行

總行 寧波路九號

旅行支票分中英文兩式以便旅行分十元二十元五十元一百元四種在各大城鎮均有代理處可以兌現

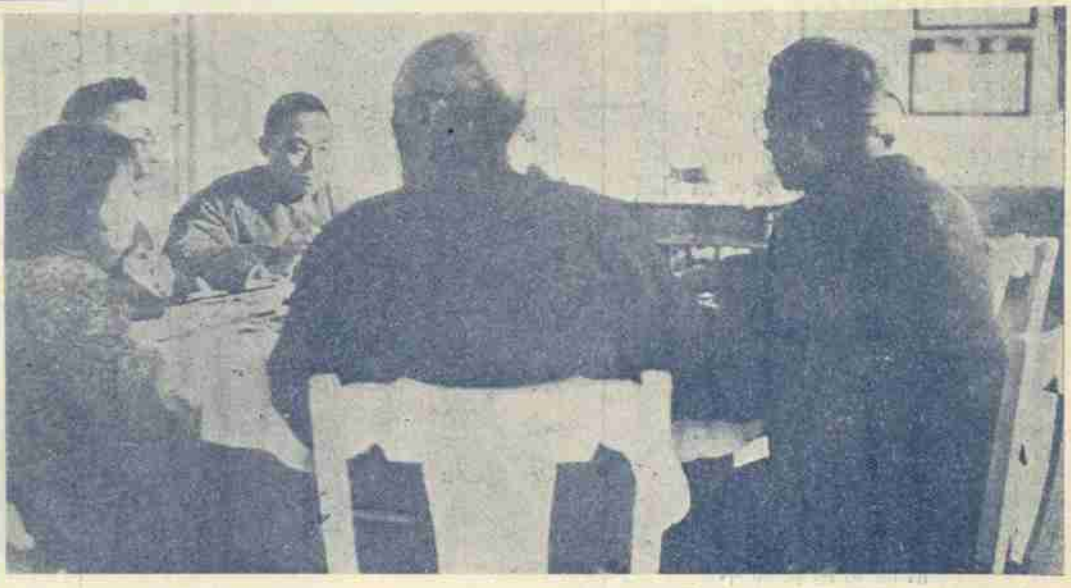

■華清池獻宴留影■

西北行營顧主任祝同由潼關赴西安觀察楊虎城主席親赴臨潼獻迎此爲在驪山下之華清池內聚餐時情形由右而左楊虎城主席楊委員勁支陳繼承夫人吳慕堺女士陳繼承師長顧主任祝同

（王菊人先生寄贈）

■探梅

（丹翁）

鄧尉探梅擅雅名不來一次負人生僧心光福分樂
煖友口蘇州苦迓迎鐵軌車忙上和下汽油船載快
而輕耳中貫滿星期晚不是回中卽晉京

■琴雪芳雜憶

（紅豆）

曩日春明女樂大盛、競煽雌風、劉喜奎鮮靈芝之儔、俱負重名、碧雲霞金少梅琴雪芳各以色藝、干雲直上、駸駸與之並駕、琴初名金鳳、隸大世界、碌碌無所自見、襆被走都門、見賞于黎黃陂、一鳴驚人、居然摩雲霞之壘、奪少梅之席、香譽傾一國、曾不數載、碧嫁戚英傑復出、歸隱海上、閉門禮佛、金則飄零湖海、垂老登場、琴自還滬、亡妹遇盜、今且鬱鬱以終、子之以貌、益之以才、而必嗇之以命、奇慕遭妬、亦云悲矣、琴之成名、由于黃陂、旣返至滬、爲孫繩武君所賞、琴幟歌、孫猶時有贈遺、二人同信回教、可結永好、琴死、孫聞耗自京飛機臨弔、面屍痛哭、可謂篤于情者已、予與琴有數面緣、某次林屋先生邀飲其家、（時居長安里、）座客有疑始觀蠡春帆諸先生、琴別室方宴秦通理夫婦、（卽麗貞夫人、今亦仳離已久、）琴病進阿芙蓉、具悉精潔無倫、有一槍爲牙質、鐫四篆字、鏤琴妹秋芳所貽、又張嗇老贈聯、書極妙、適忘其句、嗇老嘗有詩云、三十梅郎計歇場、替人四顧總蒼茫、不逢虞褚逢歐陸、晉帖唐臨也未妨、蓋以皖華相擬、足見賞琴之至矣、其夕我儕至天蟾觀琴寶蓮燈劇、爲生平所僅見、疑始先生負評劇名、翌日亦于報端大加稱許、回首前塵、眞不勝人琴之感、林屋先生于伶女中、最愛琴、其入都也、亦林公之力、故于琴一生、知之尤悉、琴死、爲一詩哭之、擬撰小傳、則以哀悼未果也、

■陝西第十七路軍總指揮部秘書王菊人先生近影■

■人山人海鬧花燈

（振振自北平寄）

■舊都燈市之一瞥

舊都燈市、夙負盛名、自入民國以來、已漸日見零落、今年燈節、各繁盛街衢、尙多點綴、如大柵欄之洋貨綢緞鋪、西四牌樓之各大商鋪、多張設彩畫全部小說之紙燈、惟所繪或爲全部西遊記、封神榜、聊齋等類、亦有畫三國演義故事者、然類多偏於神話、未免缺點、惟北平紙製各燈、夙稱特色、卽歐美人、亦多購置爲陳設佳品、倘能因勢利導、加以改良、則不僅爲玩物之一種、於工藝上亦大有裨益也、昨夕爲上元佳節、北平各街市、均有花燈之點綴、今年尤以大柵欄爲最熱鬧、五光十色、火樹銀花、幾若城開不夜、於是紅男綠女、觀燈者直如人山人海、晚間八時後、卽斷絕交通、至九時後、更擠得水洩不通、於是萬頭攢動、而婦女小孩困在核心、多進退維谷、哭笑不得、軍警恐肇事端、當卽趕到軍警百餘人、於各路口彈壓、未幾、勢如潮湧、不可制止、軍警不得已、遂下令飭張燈最多之商號、先行收門、以免意外、旋由瑞蚨祥三家先將燈熄滅、閉門大吉、而各商店亦陸續繼之、至是各觀衆始知興盡而返、馬路上之秩序、亦漸恢復、鼓舞昇平、實爲近年所罕見之現象也、

■黃山谷西山碑（爲天下黃書第一）■

（穆齋贈）

■萬州金石叢話

（穆齋）

昔況蕙風詞人、司教萬州、撰西南山石刻記、所記金石、有文無圖、讀者病焉、余竭數年之力、續記不少、嗣以縣人之請、付之志局、未另刻也、玆檢出三刻、可稱三絕、世有讀況記而不獲覩廬山眞面者、得此片羽吉光、亦可療飢矣、說明請以況記爲參攷、玆不復贅、

■絕塵龕（王象之輿地紀勝許爲晉人書）■

（穆齋贈）

穆齋啓事 余爲人治印、向不受酬、近以屬刻者衆、且強刻牙、不得不略示限制、如由本報轉者、不拘石牙、隔日取件、刻滿百方爲止、由屬刻者付以相當報酬、起碼報酬、卽謝儀一句、點景不應、索者注意、

■杜穆齋先生治印■

■介紹結婚指導 申報編輯馬崇淦先生、因鑒於現代青年之胡亂結婚、特爲勤奮書局編結婚指導一書、請金陵女大教授劉驎生光華大學教授廖茂如震旦大學醫科主任宋國賓大律師瞿紹伊等七專家分撰論理教育生理法律美育等方面之結婚指導、理論精深而易於領會、絕非徒託空言、潘公展先生爲之序、每册特價五角六分、開明新月俱有出售、

■與西山碑鼎足之趙悼題石■

（穆齋贈）

無敵牌唱片發音膠

本品出世未久。已得無上信譽。因其效用確實。非誇誕。不論何種牌號唱片。但除破碎劃損者外。任令滿面白花。走不動唱不出。以及沙沙作響。嗚嗚而停者。一經刷抹。立刻精神煥發。高唱入雲。最顯著的奇效。如梅蘭芳的俊襲人。程艷秋的文姬歸漢及碧玉簪。尙小雲的千金全德之嫁娶。言菊朋的迴龍閣。臥雲居士的徐母罵曹。經過多次開唱之後。中間有兩句唱不起來的缺點。用過發音膠以後。他就腔圓調隱。把絕好的韻味兒顯了出來。不由得點頭擊節。歎爲聞所未聞。你如不信。請試試瞧。上海先施公司永安公司中華書局亨得利鐘表行餘昌鐘表行金聲得勝心聲快樂天樂天聲新聲三星百靈中國等各大唱片公司均有出售。每瓶定價六角。每打六元。批發每羅六十元。別無扣佣。發行者家庭工業社及各支分社經售處。

鮮花大王

大華鮮花公司

本公司精紮新式結婚花球花籃及銀色花圈無不鮮豔悅目經久耐擺價目從廉

營業部 靜安寺路一六一九 電話三六六九〇號

種植場 虹橋路朱家巷

天上人間 (二四九) (張恨水)

第六回 閒讀美乘龍絲蘿有托 年華傷寄木博弈猶賢

周秀峯笑道、有什麼東西賞我、我是先覩爲快的、黃麗華不再言語、跑到自己屋子裏去、兩隻手捧了幾個長長扁扁的匣子來、一齊放在一張紫檀的圓棹上、將手按着笑向周秀峯道、你猜猜看、這是些什麼、周秀峯道、這還用得猜嗎、無非是些裝飾品、大概又用得着我作參謀了、黃麗華道、不是女子用的東西、你再猜一猜、周秀峯道、不是女子用的東西、何必裝璜如此美麗、黃麗華笑道、當然那是有原因的、大概你也猜不着、我給你看看罷、於是將一個長形的匣子打開、裏面也是白絨的墊子、墊子上黃燦燦的、盤着一副細條條的赤金鍊子、鍊子頭上一管小別針、上面還嵌着兩粒小小的鑽石、再仔細看時、那鑽子的圈圈相套、並不一致、乃是精細的小八寶、另用小圈兒鎖着、周秀峯贊道、好東西、這質料不必去管了、單是這工夫就細得非凡、應該拼什麼纔配呢、黃麗華道、我原是想打白金的、但是一想若用白金的、這鑽石的光彩、就同樣了、所以改用赤金、至於配的東西、自然也想好了、不然、光要這一副精緻的鍊子、那有什麼意思、說着、又把一個小四方的匣子打開來、周秀峯看時、裏面裝着一個赤金打的鷄心、心形中間、有一塊翡翠嵌着、黃麗華將那鷄心拿起、用手一按、開爲兩瓣、裏面却是空的、周秀峯一猜、這東西十之七八、就是黃麗華要相送的、故意裝個不知道、笑道、這鷄心和那鍊子倒是相襯、密斯黃還沒開過張嗎、黃麗華笑道、這種東西、自打自帶、沒有什麼意思、應該讓人相送纔好、

全國唯一通信照相機關

東北新聞影片社

供給東北新聞照片

承攝印各種電影片

出租東北時事影片

瀋陽十一緯路一四〇號

無線電報掛一七五八號

春寒多咳嗽

立春以後．氣候之升降．不能常保均度．加之肺乃呼吸之總樞．與氣候之接觸尤爲深切．故因春寒而影響於肺．致多咳嗽之患．此**痰敵藥片**除能化痰平氣．潤肺清熱外．更有神速之止咳力．雖患劇咳．亦能鎮定於俄頃．一試便知矣．

全國中西各大藥房均有出售

上海中西大藥房發行

五洲大藥房

人造自來血　補血生精　健胃強身　男女老幼　四時可服

五洲美容霜　滋肌嫩膚　香氣芬芳　早晚搽之　保持容顏

上海四馬路總店 各埠五洲分店發行

中華照相館

首都最漂亮的照相

南京奇望街

本報係上海文華美術圖書印刷公司承印